

Contenu de l'expédition

Photos contractuelles

Longueur des Palette(s) 4000 mm
largeur Palette(s) 1200 mm
Nbre de Palette(s) 2
Date du chargement 30/11/2020

Poids Total 446 kg
Nbre pièces 40
Valeur HT 1 502,21 €

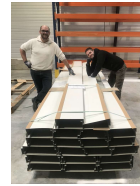

Références Destinataire

ACTION
Avenue de Turenne
08000 Villers Semeuse
Latitude 49.734616
Longitude 4.7487552

Pour le compte de [REDACTED]
Interlocuteur sur chantier [REDACTED]
Portable interlocuteur [REDACTED]

Prévenir cet interlocuteur 20 min avant d'arriver afin qu'il prenne ou fasse prendre en charge le déchargement

Transporteur

BERNARDI Logistique
Route de Soissons
02370 Vailly sur Aisne
03 23 74 62 62 soissons@bernardi-logistique.fr

Expéditeur



SOPLI SAS au capital de 100.000 €
3 Rue Elisa Deroche
ZAC de la Husselle
51450 Bétheny
03 26 84 97 82

Bâtiment d'expédition

5 Rue Elisa Deroche Zac de la Husselle 51450 Bétheny

Date Chargement	30/11/2020	à partir de	15:30
------------------------	-------------------	--------------------	--------------

Interlocuteur principal

[REDACTED]

[REDACTED]

[REDACTED]